

医療法人社団笹乃会
石川歯科クリニック



入れ歯の悩みを解決！

ミラクルデンチャーとは？

医療法人社団笹乃会 石川歯科クリニック
院長 石川 正明 (いしかわ まさあき)

医療法人社団笹乃会 石川歯科クリニック 小冊子

はじめに

こんにちは。石川歯科クリニック・院長の石川正明です。当院は平成元年に杉並区・高円寺に開院して依頼、地元のみならずとも歯科医療に取り組んでまいりました。当院では一般的なむし歯治療もしますし、歯周病も治します。もちろん咬み合や歯ならびを治す矯正治療も行うし、インプラント治療も選択肢のひとつです。

その中でこの小冊子では、当院で扱っているミラクルデンチャーについてご紹介します。「ミラクルデンチャーってどんなもの?」「従来の入れ歯との違いは?」「メリットは?」などミラクルデンチャーについて少しでも知っていただければ幸いです。

ミラクルデンチャーで入れ歯の悩みを解決

ミラクルデンチャーは大阪の中川瑛雄ドクターが開発した、特許申請済みの画期的な部分入れ歯です。この開発により、今まで抱えていた部分入れ歯の悩みの多くを解決できるようになりました。



現在ミラクルデンチャーが扱えるのは、中川ドクターの元、講習会で技術研修を受けた歯科医師だけ。全国で80ヶ所以上の歯科医院が参加していますが、今後もさらに拡大していくと思われます。

当院の院長は、全国でもいち早くミラクルデンチャーの技術を習得し、なんと会員ナンバー15番。いかに早かったかがお分かりいただけると思います。

ミラクルデンチャーの特長

ミラクルデンチャーは金属床を使った比較的目立たない部分入れ歯で、残っている歯が少なくても作ることができます。従来の入れ歯のように、上顎部の口蓋(大きな床の部分)に義歯床がなく、食べ物の本来の味覚や冷たさ・温かさが感じられ、言葉も明瞭になります。

また慣れて噛み合せがしっかりしてくると、お煎餅や漬物、するめ等の堅いものから、こんにゃくやイカ、タコなどの柔らかい食べ物までしっかり噛むことができます。



従来の義歯



ミラクルデンチャー

さらに装着したとき金具が比較的目立たず、それでいてしっかりと安定し、装着中のガタつきが少なく、外れにくい。装着や取り外しに多少慣れが必要ですがコンパクトで薄く、使用していることを忘れるほどのフィット感があります。画期的な入れ歯です。

従来の入れ歯との違い

初めてミラクルデンチャーをご覧になったかたの多くは、そのコンパクトさにびっくりすると思います。そして実際に装着してみると、その快適さに驚かれることでしょう。

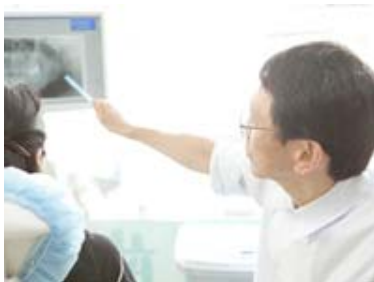

従来の部分入れ歯は安定性を高めるために口蓋にあたる床(入れ歯の土台となる部分)を広くしています。保険適用の場合は厚めのプラスチック(レジン床)で口蓋全体を覆うため、装着時の違和感や痛み、不快感などが伴います。人によっては床に邪魔され舌の動きが悪くなり、食べ物が飲み込みにくい、喋りづらくなることもあるでしょう。

装着中は金属金具を歯にかけて、しっかりと固定させます。しかし歯がぐらついているとかえって不安定になりますので、抜歯をして他の歯に固定させます。金具も歯の表面側に

見える、口を開けたときに目立ってしまいます。さらに歯ぐきに対して垂直に装着するため、食事や会話中にずれたり外れたりすることもあります。部分入れ歯は比較的短期間で治療が終わり、保険診療であればコストも抑えられます。しかし機能性・審美性に欠けるなどデメリットも多く、より快適な入れ歯を求め、自費診療で作るかたも増えています。

これらの悩みを解決してくれたのが、ミラクルデンチャーです。ミラクルデンチャーは金具が歯の表面に大きく出る事は無く、入れ歯を使っても誰にも気づかれません。しかもしっかり歯に固定しているので安定性があり、ずれたり外れにくくなっています。また床を小さくしてコンパクトに仕上げています。

このようにミラクルデンチャーは金属金具を使った入れ歯では他に類を見ない画期的な入れ歯といえるでしょう。

ミラクルデンチャーのメリット

ミラクルデンチャーは歯にしっかりと固定させるので違和感が少なく、自分の歯で噛んでいると錯覚するほどの装着感があり、初めて入れ歯を使うかたでも抵抗なくお使いいただけます。

<ミラクルデンチャーの9大メリット>

その1◆1本でも歯が残っていれば使用できる

残っている歯(比較的しっかりとした)が1本以上あれば使用でき、入れ歯を支える歯に多少であればぐらつきがあってもお使いいただけます。装置をかけることでぐらつきを抑え、歯を保護してくれるので、安定した状態を保つことができます。

その2◆目立たない

ミラクルデンチャーを装着していると、口元の緊張が緩み自然な顔立ちになるので、自然と顔の表情がよくなり、生き生きとしてきます。歯に固定させる装置が小さく目立ちにくく、従来の義歯に比べると審美性に優れ、装着していても周りの人に入れ歯と気づかれることがありません。

その3◆痛くない

設計上、床(口蓋部分)を広く開けていますので、床下に食べものが入りにくくなっています。今までの入れ歯のように、食事中に痛くて噛めないということはありません。

その4◆よく噛める

ミラクルデンチャーが歯にしっかり固定されますので、おかきやお餅、するめ、ごぼうといった硬い物から、コンニャク、タコ、イカ、刺身などの軟らかい物まで、ほとんどの食べ物が個人差は在りますがしっかり噛めるようになります。

その5◆外れにくい

歯をしっかりはさんで固定しているので、あくびやくしゃみ、あるいは大笑いをしてしても外れにくく、また装着しているのに外していると錯覚するかたが多く、「入れている方が楽」「入れるとホッとするとおっしゃる患者さんもあるほどです。



その6◆喋りやすい

口蓋を広く開けていますので、舌を治めるスペースが十分に確保できます。従来のように舌を邪魔せずスムーズに動かせるようになりますので、喋りやすくなり滑舌もよくなります。

その7◆味覚がある

上顎の口蓋部分を床で覆っていませんので、食べもの食感や味覚、温かさや冷たさを取り戻すことができます。

その8◆装着が簡単

慣れるまでは取り付け・取外しに手間取ることもありますが、慣れてしまえば簡単に出来るようになります。きちんとはまると、「パチン」という音がしますので装着できたかどうか確認できます。

その9◆修理が簡単

多様性があるので、従来の入れ歯に比べると修理がやすく、末長くお使いいただけます。

ミラクルデンチャーはこんな方におすすめ

ミラクルデンチャーは、部分入れ歯が必要な方であればほとんどの方でお使いいただけます。特に、今お使いの入れ歯で違和感や痛みを感じている方、インプラントができない方などがお使いになると、その快適さに驚かれると思います。

当院でも使用中の入れ歯をミラクルデンチャーに作り変えた患者さんがたくさんいらっしゃいます。装着後の表情を拝見すると、みなさんととても明るく自然な顔立ちに変わり、話す言葉も明瞭になっていました。



患者さんから「ミラクルデンチャーを入れている方がほっとする」「義歯床の下に食べ物が入りづらく快適」とうれしいお言葉をいただいています。

<ミラクルデンチャーに適している方>

- ・使用中の入れ歯では食べ物などが噛めずに困っている
- ・入れ歯が重かったり、ゆがんでいたりするため、違和感がある
- ・入れ歯を支えている歯に負担がかかり、痛みを感じている
- ・がたつきがあり、外れやすく、喋りにくい
- ・何回も作り変えているが、満足できる入れ歯と出会っていない
- ・インプラント手術に適さないため、入れ歯しか方法がない

全国でも数少ない取り扱い歯科医院

以前、ミラクルデンチャーを作るために、栃木から来院された患者さんがいらっしゃいました。当時、この入れ歯を扱っている歯科医院がとても少なく、当院は数少ない取り扱い歯科医院の一つだったのです。快適な入れ歯を使いたいという想いで遠路



はるばる来られたのですから、私も良い入れ歯を作ろうと必死になって取り組んだことを覚えています。

患者さんにとっては快適なミラクルデンチャーですが、実は、歯科医にとっては調整がとても難しい歯科医泣かせの入れ歯です。初めて作ったときは悪戦苦闘してしまい、調整に30分かかりましたが、装着後はビクリともせず、ミラクルデンチャーの凄さに驚いてしまいました。

あまりの難しさに途中で挫折してしまう先生もいらっしゃいます。私もミラクルデンチャーが夢にまで出てくるほどでした。それでも試行錯誤を繰り返していくうちに、いろいろなことが分かってきて、入れ歯に対するイメージがポジティブに変わっていききました。

Copyright(C) 2011 石川歯科クリニック.All Rights Reserved.

今では保険適用の入れ歯もどのようにすれば快適にできるかが以前より分かってきましたので、できるだけ患者さんの口の中に入れた時に限界はありますが不快感が出ない入れ歯を作りたいと思っています。

ところで入れ歯は作ったならそれで終わりではありません。口の中に入れたときからが始まりです。特にミラクルデンチャーはメンテナンスが欠かせません。長期間安定した状態でお使いいただくためにも、定期メンテナンスをおすすめしています。

もう一つのミラクル、ミラクルフィット

ミラクルデンチャーの設計思想に従いノンクラスプデンチャーの特徴を生かした、金属を使わない目立たない入れ歯です。装着時、歯を包み込むようにして歯と入れ歯の一体感を作り出し、残っている歯にあまり負担をかけません。さらに樹脂製ですので軽く



て、24時間装着していても違和感が少なく、金属フリーですので、金属アレルギーのある方でも安心してお使いいただけます。

ミラクルデンチャーQ&A

いかがでしたか？ミラクルデンチャーについておわかりいただけましたでしょうか？ここからはミラクルデンチャーに関してよくある質問にお答えします。

Q.どのような人がミラクルデンチャーに向いていますか？

A.どのような患者さまでもお使いいただけます。

現在お使いになっている入れ歯が合わず、悩みや不満をお持ちになっている次のようなかたには特にお勧めしています。

- ・装着しても違和感があり、すぐに外してしまうかた
- ・歯や歯ぐきに痛みを感じ、うまく噛むことができないかた
- ・歯にかける金属金具が気になるかた
- ・いままで作った義歯になじめず、不信感を持っているかた

Q.装着したまま寝ても大丈夫ですか？

A.歯を保護するために装着したまま寝ることをお勧めしています。

ほかの入れ歯と異なり、装着時の違和感がありません。また歯や歯ぐきに負担を与えませんので、ぐらつきのある歯を保護してくれます。安心してお休みいただけます。

Copyright(C) 2011 石川歯科クリニック.All Rights Reserved.

Q.健康保険は適応できますか？

A.健康保険外ですので自費扱いとなります。

費用は残っている歯の本数によっても異なりますが、ミラクルデンチャーで 250,000 円から、ミラクルフィットで 150,000 円からです。(別途消費税がかかります)

Q.壊れたとき修理ができますか？

A.もちろん修理ができます。

従前の入れ歯と比べると修理しやすいので、患者さまの歯にピッタリフィットできるように調整できます。末長く安心してお使いいただけます。

Q.取外しは簡単にできますか？

A.最初のころは着脱が多少難しく感じられることもありますが、すぐに慣れます。

装着したとき「パチン」という音がしますので、しっかり歯に固定されたかどうか確認できますので、慣れてしまえばほとんどのかたが苦労せずにお使いいただいています。

Q.ミラクルデンチャーはどんな仕組みですか？

A.歯に余計な力を与えないように設計されています。

装置をかける歯とミラクルが一体化して、しっかり固定し保護します。安定感が生まれ 24 時間装着した状態でも違和感がなく負担もかかりませんので、残っている歯の寿命を延ばすことも可能です。また通常の入れ歯のような床(口蓋部分)がないので、装着時の味覚異常が少なく、食べ物本来の味や食感を損なうことがありません。

Q.どんな工程で何日かかりますか？

A.まず、カウンセリング時に患者さまの疑問や質問、現在抱えている問題をお聞きします。

残っている歯やあごの状態、いまお使いの入れ歯の状態を確認し、最適な治療方法をご提案します。その後、患者さまの歯型を取り、噛み合わせを確認し、専属のミラクルラボで作製します。快適な状態でお使いいただけるよう、違和感がなくなるまで細部にわたり微調整を行います。

Q.インプラントとどう違うんですか？

A.手術の必要がなく、1 本でも残っている歯があればほとんどのかたが使用できることです。

インプラント手術を行うためには骨の状態など様々な条件が整っている必要があります。また治療期間が比較的長く、手術時後の痛みが伴い、経済的負担といった問題もあります。これに対し、ミラクルデンチャーは手術を必要としないので患者さんのからだに負担がかかりません。たった 1 本でも歯が残っていれば適応できることが多く、治療期間が短く経済的負担も少なくてすみます。

Q.費用はどれくらいですか？

<ミラクルデンチャー>

白金化金ベース……577,500 円
コバルトベース……367,500 円
プラスチックベース……262,500 円



<ミラクルフィット>

片側……157,500 円
両側……210,000 円



おわりに

さて、私の治療モットーは、「治療目標に対し納得できるまで治療させてもらう。そして、どんな治療でも最善を尽くすこと」です。

歯科治療はとかく期間が長くなりがちですが、明確な目標を設定し、それに向けて最善の治療を行っています。

とはいえ、患者さんの予約がぎっしり詰まっていると、つい時間を気にしてしまうことがありますが、そんなときでも手は抜きたくありません。決して無理をせず、そのとき出来る精いっぱいの治療をします。

治療時間も1回の時間に何分という明確な規定はありません。その時に必要な治療は、その場で行いますので、15分で終わることもありますし、30分かかる場合もあります。

もちろん、忙しい患者さんにとっては短時間治療も大切ですので、効率のよさも考慮しています。納得のいく丁寧な治療で、一人でも多くの患者さんに噛める喜びを取り戻していただきたいと思います。

医療法人社団笹乃会 石川歯科クリニック

理事長 / 院長 石川 正明 (いしかわ まさあき)

【経歴】

1984年 鶴見大学卒業

同年 鶴見大学付属病院矯正科入局

1989年 石川歯科クリニック開設



医療法人社団笹乃会 石川歯科クリニック

【住所】〒166-0002

東京都杉並区高円寺北 2-21-8-2F

【電話番号】03-3310-0949

【診察時間】

月・火・水・金・土

【午前】10:00~13:00 【午後】14:30~19:00

※休診日：木曜日・日曜日・祝祭日

【アクセス】

高円寺駅北口 (JR 中央・総武線各駅停車/JR 中央線快速) 徒歩 5分

